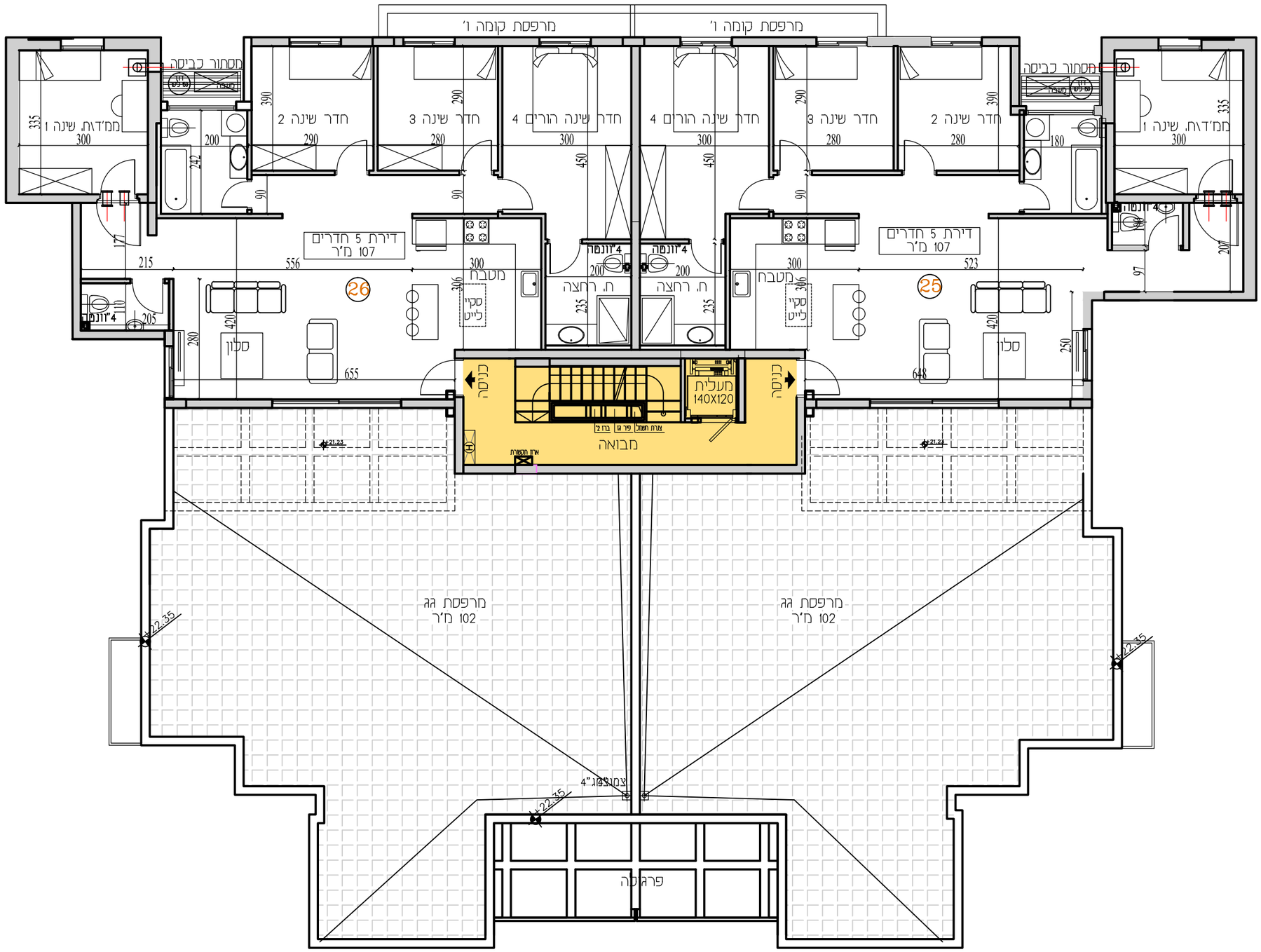

הערות כלליות:

1. במקרה של סתירה בין התוכניות למפרט - יקבע המפרט .
2. התכנית הנשרה לכך היא סופי עם השעצים ויתכנו שינים במיקום המערכת.

הכנת ב. המידה המינארות בתכנית הן מידה בנוי ובהתם מכך בנוי לקך בנוי. המידות הנדרשו מוסו על החדרים מתקבלה עי הסתחת שבי הנוח כ-2 סיס ואו חסי קרמיקה/פרצלן שבי כ-3 סיס בנוסף התר סטיה של 2% במידות.

4. פרטים ואו מידות בלתשהם של חתך הפרוקט יסודים ליאוחנות בתחשם דרישה הרשות ואו האדריכל.
5. במקום בהם תוצות, דלתות, אביזרים, צ'א במבני וכו'. וכן במידות בלשון המסרשת בתוכנית זו יוכנו שונים בתחשם לדרישות המפר והתכנית הבטיחות הבטיחות בביצוע סטיות של המסר.
6. מימן של מערכת מסוגו בכפוף חוזי. כריש, רהוסים, ארונות וכד' הם לאוטומציה בלבד ואינם מהוים חלק מהמסר.
7. מיקום וא מייבי את המיכל בנוגע לביצוע הנסדות לערכות התברואה, החשמל והתקשורת.
8. לצורך הוחמת ריהום קבוע הטעתלב בחדרים ואחרות מסבת. ארונות קר וכדי אין להסתמך על המידות המופיעות בתוכנית
9. ותוני דקרת מידות בביצוע באתר. למני הנמדה.
10. קטבעות התברואה וברזים, כיורים, אסלות, אמבטיות וכו' ואו אחרות המסבות או ותרשה המיבעות בתוכנית זו הנם להמחשה בילבד. אין להתחים למדויק.
11. מיקום המדוים, או צורתן אלא למפרט במפרט הטכני בלבד.
12. לא יבוצעו הנמכות תקרה למיוב אוני אלא הבנוי למיוב בלבד.
13. אין למחוק בתכנית המסר. במחקם או בשרטוחים פרטי בלימות ואו שטעים ואו הנחת תובנים מתחנו ולביצוע על עבודות בנוי. בנומטרצית ואערכת בנוי עמודים, קורות, קו צורה, עליונים ואו משקופים מיבדות בנוי. אכשרות דוחמים ואם באחמצות נ. מיוחב וכו'.
14. בתדרות ובכניות של מחסנים חדרים שכנים, וכוי. קטח המרסם. שטרחים משותפים. חלוה צורת מלמחים בחשטורת לחים ולביוב וכו'. הצורות תובאו לפי הנחיות המבצע ואחא גלוח או מחוסר.
15. בחדרים שנים שרפסת. רטובים, ממיד וכדי תוחא הבנחה/שפסה ברצפה ובפי הדלת. עד כ-4 סיס. ביחס דרישני הדרה.
16. נבנה. רצפה מחמיר בכיסה. מרפסת מוצעות. ובניהם. ומשוחים יהלו שיבוצעו דוקנה.
17. ביבוע הנמכת תקרה באזור בו מותן גלאי עשן דירתי מחיב הערחנות ע" שכנאי מוסמך בדבר ובאחריות הדיור.
18. קוים מחיר סכריכוחלים בכנסה דירה ובחסבה. מקום הוצמנת נבני ולחוור קבוע מוים לפי הוכנית לביצוע.
19. על הגג יוקמו מתבנים כגון מעבי יחידת מזג האויר, אנטנת טלויה וכו' מקום אחר. משותפים לכלל הדיירים ובאישור כל הדיירים בבנין. סוף הערכות.
20. מיקום וכחוב הוספים יקבע על פי הוכנית לביצוע.

מערה 15. בחיתוי המערה. בשטחי הגגון שטחים משותפים. מחסנים. רצפה דירה. גג. חניה דירתי. עובדים קוי מערכות משותפים של מים. ביוב. חשמל. תקשורת. וטמה. גג. אוטו וכו. קשים את עיתוי שהות בין האיר בחוצו ותפוש. הריי אפשר ניצו ותפעוי לטעל" במערכות אלה לצרכים המוצעים באיזוחם.

16. מידת המרחב / עד לחיבי מיוקם בקשים יכחת להשתנות בחתאם להוראות הרשויות והתכנית הביצוע הסופית של המסר.
17. יתכנו שוחים בפוקם ובגודל שר הוקנ המיוחד קצחי. הבקרה והכיבוי הן הפרטים האפרים ובהכוכיה.
18. כנף חניה. שטחים משותפים. שבחים עם יסח חניה למעבד הדיי רוחי מפח צבעוחים גדרות. מסיכי מדרגות. מיכי אשפה. צוברי גז.
19. פירוט לתכרכת חעמל תקשורת ושוחות. בנכחת מבנה שנמחו קבוע עבי מפח לארכי רשוי ברשעות.
20. תכנית כיחוי וחניה זאת המסמך העבר והבוע בכד המעד לביחוי ומסמך החנית.
21. בחתים המערה - יחה הוצה למבנעים. חת-מבנעים סמוכים.
22. מיקום חדר העוסים לא יקבע מוכח ומקום הסופי יקבע עי בי הדרשות הרשות . חברת העמד והמכרת
23. מיקום וכמות סוכים של עשות עשים להשתנות בהתאם לדרישות ועבי אינסטלציה.

מקרא לסמנים בתכנית :

- מיקום מוצע למקרר
- מיקום מוצע לכיריים
- מיקום מוצע למכונת כביסה או מייבש
- מיקום מוצע למדיח כלים
- דוד
- יציאה למרפסת
- שרוול בקיר ממיד הכנה לאוורר ומינוו לפי הנחיות מקוריר
- נקודת ניקוז
- תמכת תקרה
- קיר / עמוד בטון
- מרפסת דירתי /משטח מרוצף לחצר
- קו שמח/מרפסת פעל"
- מיקום מוצע לנגלגון כיבוי אש
- מערכת סינון לפי תקנות סיקור הערוך
- מיקום מוצע למעבה למזגן
- וונטה בקיר
- שטח משותף
- ציוור אינסטלציה

תכנית מכר

חתימה

קומה 7

טיפוס דירה 25-26

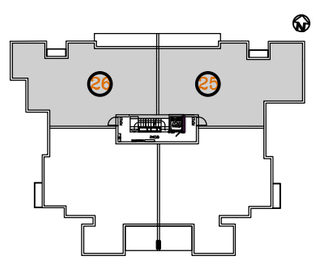

תכנית סכמטית של הקומה

תכנית סכמטית של הקומה

בית ישראלי אמיתי

רש"י 45
ראשון לציון

שתית חיזוקי מבנים בע"מ

קנ"מ 1:100
תאריך: 07.06.16

החברה זכאית לשנות מהאמור לעיל. תקציר זה הינו למידע כללי.
למידע כללי. את החברה יחייב מפרט לפי חוק מכר דירות
שייחתם בין החברה לקונה והמצורף להסכם המכר.
התכניות והתמונות להמחשה בלבד.

רח' רש"י