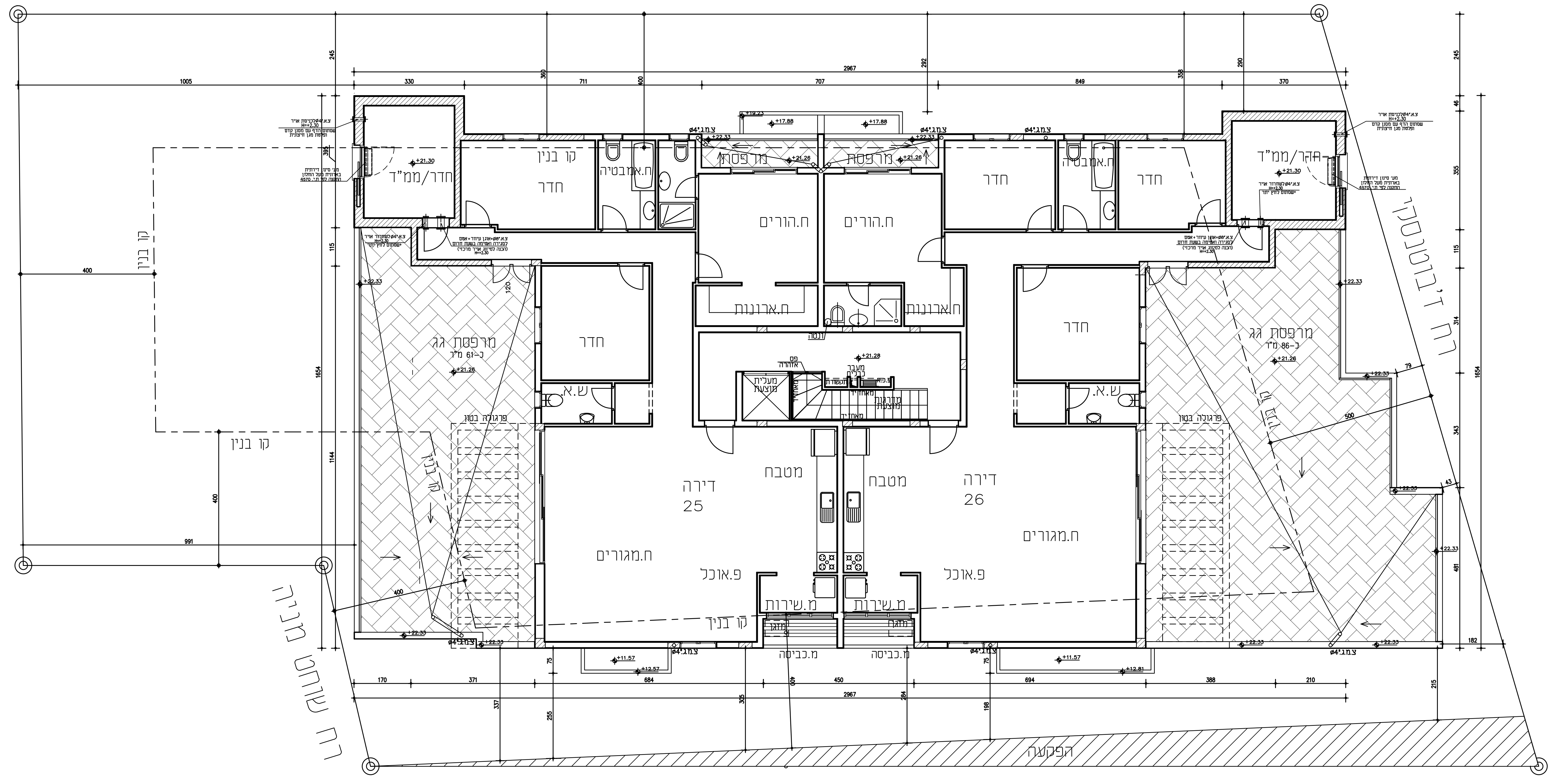
קו בנין
חדר/ממ"ד
+21.30
חדר
ח.אמבטיה
מרפסת
מרפסת
+19.23
+17.88
+17.88
+22.33
+21.26
צ.מ.ג.4"ø
ח.הורים
ח.הורים
ח.ארונות
ח.ארונות
נישה
חדר
חדר
חדר
חדר
ש.א.
ש.א.
מרפסת גג
כ-61 מ"ר
מרפסת גג
כ-86 מ"ר
+22.33
+21.26
+21.28
פס אזהרה
מעבר כבלים
מעלית מוצעת
מדרגות מוצעות
מאחז יד
תקשורת
צ.כ.א.
פרגולה בטון
קו בנין
דירה 25
דירה 26
מטבח
מטבח
ח.מגורים
ח.מגורים
פ.אוכל
פ.אוכל
מ.שירות
מ.שירות
מזגן
מ.כביסה
מ.כביסה
+11.57
+12.57
+12.81
צ.א.4"ø לכניסת אויר H=+2.30 שסתום הדף עם מסנן קדם ופלטת מגן חיצונית
מע' סינון דירתית בארונית מעל החלון התקנה לפי ת.י. 4570
צ.א.4"ø לשחרור אויר H=+2.30 +שסתום לחץ יתר
צ.א.8"ø+אוגן עיוור+אטם לסגירה ואטימה בשעת חרום (הכנה למיזוג אויר מרכזי) H=+2.30
רח' ז'בוטנסקי
רח' שוחט מניה
הפקעה
1005
330
711
707
849
370
2967
245
360
400
292
358
290
46
395
355
115
314
1654
343
1144
400
991
120
79
500
43
481
182
170
371
684
450
694
388
210
337
255
305
284
198
215
75
75

תפוצה / יועצים	תאריך
אדריכלות	
קונסטרוקציה	
חשמל	
אקוסטיקה	
אינסטלציה	
פיתוח	
בטיחות	
מיזוג אויר	
קבלן	

שינויים / תאריך	

מסי גיליון: 08

ק.מ. 1:100

צ

שם העבודה:
תוספת 2.5 קומות לפי תמ"א 38\3 ו-רצ\1\106\2
רח' זבוטינסקי 7 ראשל"צ

גוש: 3926 חלקה: 876

המזמין:
חברת מבנים ובינוי בע"מ
ע"י יורם חכימיאן

שם התכנית:
קומה שביעית מוצעת

תאריך	3.3.16
עידכון	
שם קובץ במחשב	Jabotinsky7-meher

● לעיון ○ למכרז ○ לביצוע

- הקבלן אחראי לתאום המידות.
- אין לקבוע גדלים ע' מדידה בתכנית.
- תכניות קונסטרוקציה, בטיחות ואינסטלציה הן חלק בלתי נפרד מהסט תכניות עבודה
- על כל אי התאמה, על הקבלן להודיע למתכנן

מילי אדריכלות ובנוי ערים
פופל 16/31 ראשון לציון מיקוד 75355
טלפקס: 03-9581897 נייד: 052-3777078
E-mail: milly.be@bezeqint.net