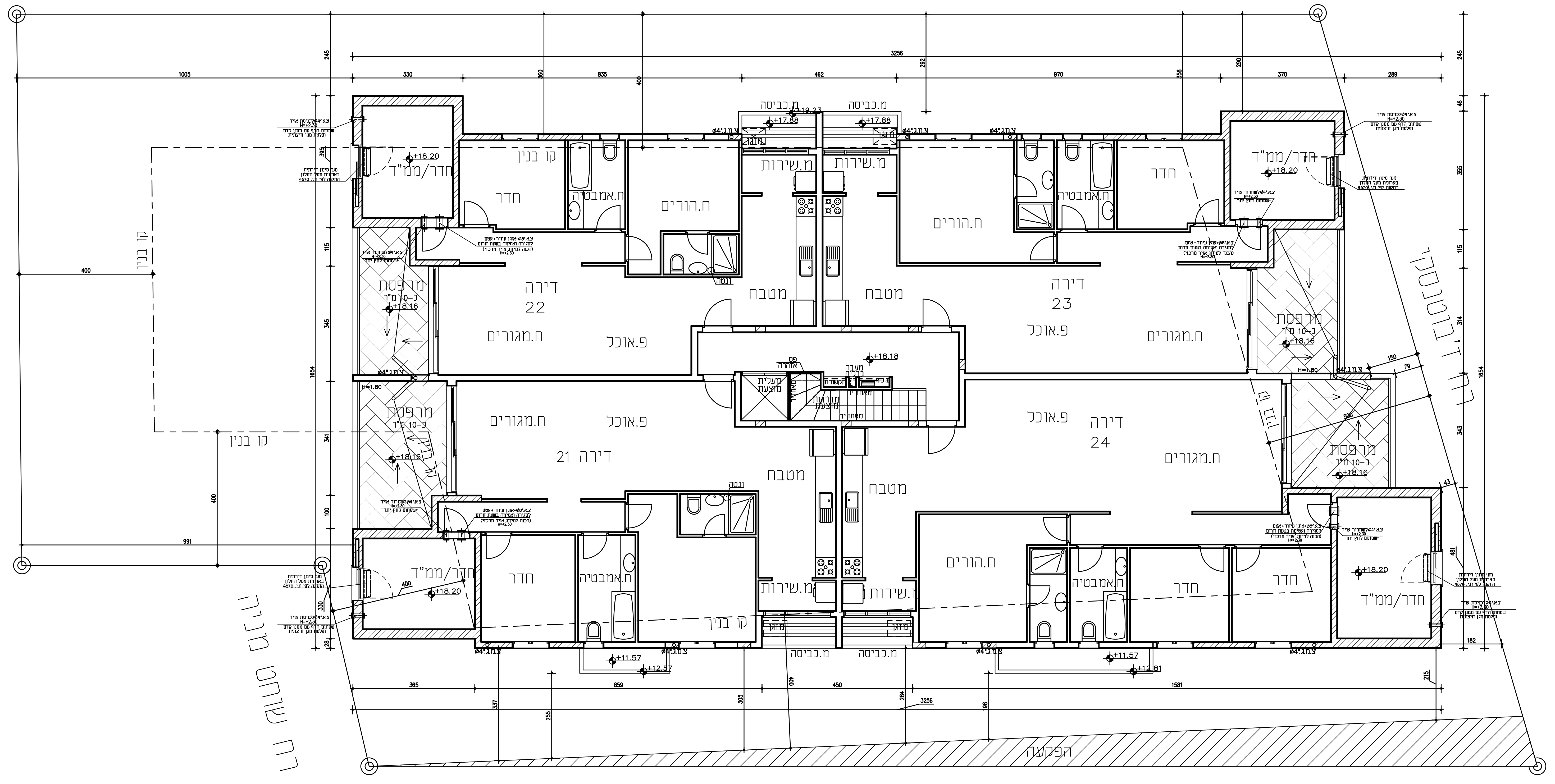
חדר/ממ"ד
+18.20
קו בנין
חדר
ח.אמבטיה
ח.הורים
מ.כביסה
+19.23
+17.88
מ.שירות
מטבח
דירה 22
ח.מגורים
פ.אוכל
מרפסת
כ-10 מ"ר
+18.16
H=1.80
ונטה
+18.18
פס אזהרה
מעבר כבלים
מעלית מוצעת
מדרגות מוצעת
מאחז יד
דירה 23
דירה 21
דירה 24
+11.57
+12.57
+12.81
הפקעה
רח' ז'בוטינסקי
3256
330
835
462
970
370
289
1005
365
859
450
1581
1654
400
991
245

	תאריך
תפוצה יועצים	
אדריכלות	
קונסטרוקציה	
חשמל	
אקוסטיקה	
אינסטלציה	
פיתוח	
בטיחות	
מיזוג אויר	
קבלן	

שינויים תאריך

מס' גיליון 07

ק.מ. 1:100

צ

שם העבודה:

תוספת 2.5 קומות לפי תמ"א
38\3 ו-רצ\1\106\2
רח' זבוטינסקי 7 ראשל"צ

גוש:	3926	חלקה:	876

המזמין:

חברת מבנים ובינוי בע"מ
ע"י יורם חכימיאן

שם התכנית:

קומה שישית מוצעת

תאריך	3.3.16
עידכון	
שם קובץ במחשב	Jabotinsky7-meher

לעיון ● למכרז ○ לביצוע ○

- הקבלן אחראי לתאום המידות.
- אין לקבוע גדלים ע' מדידה בתכנית.
- תכניות קונסטרוקציה, בטיחות ואינסטלציה הן חלק בלתי נפרד מהסט תכניות עבודה
- על כל אי התאמה, על הקבלן להודיע למתכנן

מילי אדריכלות ובנוי ערים
פופל 16/31 ראשון לציון מיקוד 75355
טלפקס: 03-9581897 נייד: 052-3777078
E-mail: milly.be@bezeqint.net