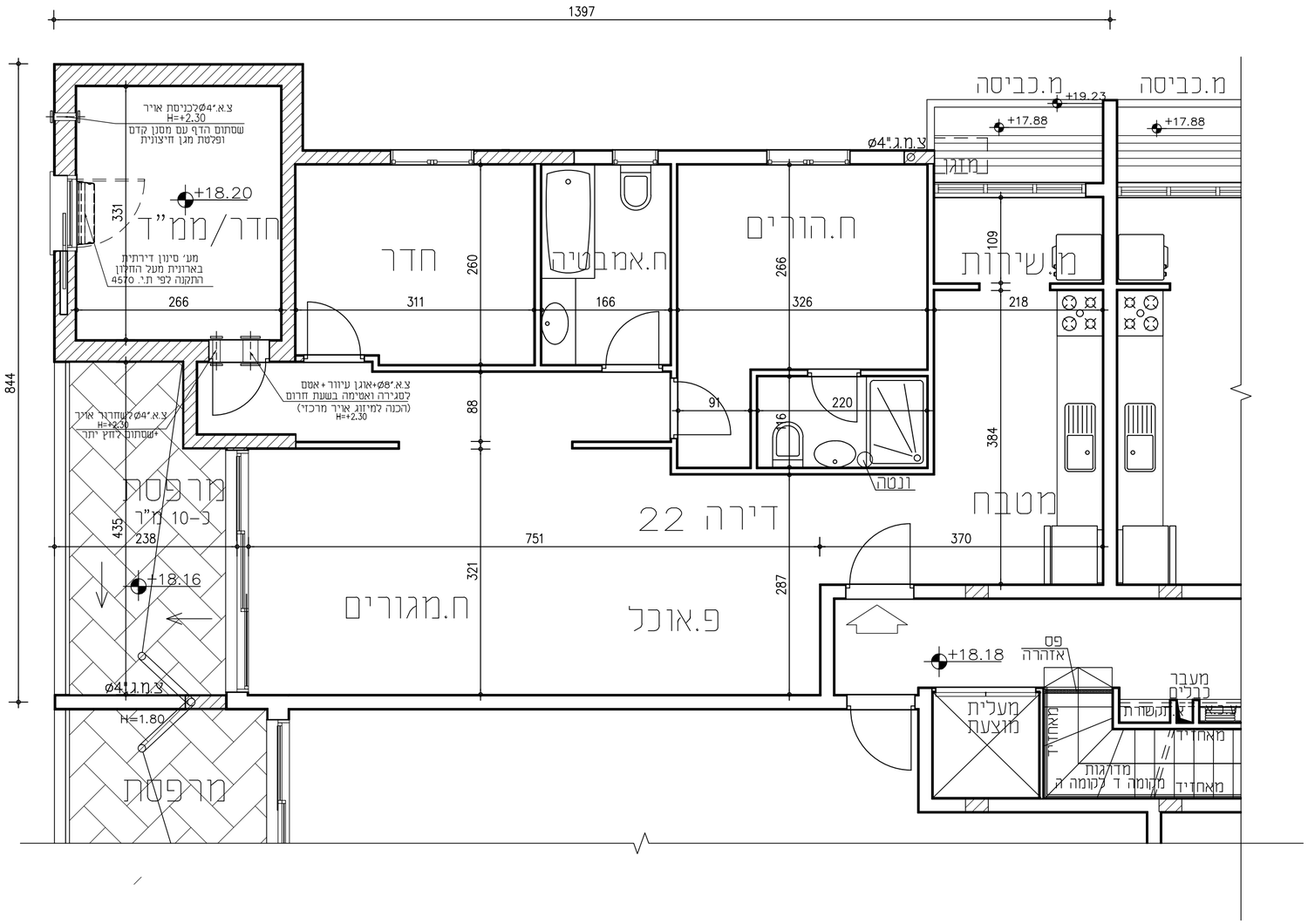

תאריך	תקנים ויצים
	אדריכלות
	קונסטרוקציה
	חשמל
	אקוסטיקה
	אינסטלציה
	פיתוח
	בטיחות
	מיזוג אויר
	קבלן

שינויים תאריך	

מס' גיליון	ק.מ.
11	1:50

שם העבודה:
תוספת 2.5 קומות לפי תמ"א 38\3 ו-רצ\1\106\2
רח' זבוטינסקי 7 ראשל"צ

גוש:	3926	חלקה:	876

המזמין:
חברת מבנים ובינוי בע"מ
ע"י יורם חכימיאן

שם התכנית: קומה שישית
תכנית דירה מס' 22

תאריך	23.3.16
עידכון	
שם קובץ במחשב	Jabotinsky7-meher

לעיון ● למכרז ○ לביצוע ○

- הקבלן אחראי לתאום המידות.
- אין לקבוע גדלים עי מדידה בתכנית.
- תכניות קונסטרוקציה, בטיחות ואינסטלציה הן חלק בלתי נפרד מהסט תכניות עבודה
- על כל אי התאמה, על הקבלן להודיע למתכנן

מילי אדריכלות ובנוי ערים
פופל 16/31 ראשון לציון מיקוד 75355
טלפקס: 03-9581897 נייד: 052-3777078
E-mail: milly.be@bezeqint.net